

2026년 수출 중소기업을 위한

ESG 공급망 컨설팅 정부지원사업

신청기업 안내용



산업통상부



한국생산성본부



ESGi 이메스지아이
Sustainability Center



한국준법진흥원
KOREA COMPLIANCE INITIATIVE



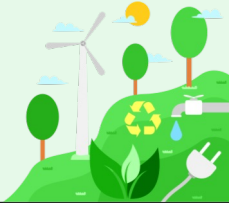

지원사업소개

중소·중견기업 ESG 공급망 컨설팅 지원사업

본 ESG 경영 지원 사업은 산업발전법 제19조(지속가능경영지원)와 국정과제(국정 46-3 기후 등 ESG 금융 확대 및 관련 인프라 고도화)에 의거하여 **산업통상부가 지원**하고, **한국생산성본부**가 **전담기관**으로 운영을 담당하며, **ESGi 이에스지아이(주)**가 **수행기관**으로 참여해 ESG 경영 진단과 컨설팅을 제공합니다. K-ESG 및 CSDDD, Ecovadis, GRI 등 다양한 지표를 활용하여 수출 중소기업 등 **500개사**에 대해 공급망 ESG 리스크를 진단, 개선하는 컨설팅을 지원합니다.

추진체계



기관	연락처	이메일
ESGi 이에스지아이	02-6334-6610	esgsupport@grc.or.kr
한국생산성본부	02-398-6432	yoschoi@kpc.or.kr



ESG 경영의 중요성

ESG 진단이 필요한 이유

최근 EU CSDDD(기업 지속가능성 실사 지침)을 비롯한 해외 규제들이 발효되면서, 공급망 전반에 대한 **ESG 실사 의무가 확정** 되었습니다. 이에 따라 국내 기업들도 **ESG 경영 입증서류 제출**을 요구받고 있으며, 특히 '27년부터 EU 회원국들의 자국법 시행으로 수출기업은 거래 지속을 위한 **ESG 경영 압박에 직면**하게 됩니다. 본 지원사업은 ESG 진단, 컨설팅, 결과보고서 등의 지원을 통해 기업이 글로벌 규제 흐름에 대응할 수 있는 기반을 마련해 줍니다.

추진 배경

ESG 공급망 규제
EU CSDDD의 발효('24.7)

국내 수출 중소기업의
ESG 경영 필요성 확대

기업의 ESG 부담 완화를 위한
'공급망 컨설팅 지원사업' 추진

ESG 경영수준 미흡할 경우,
거래 중단 위험 증가

ESG 자료 요구사례

- ✓ **해외 기업 및 기관**
수출 거래 시, 바이어 측에서 ESG 관련 자료 요구
- ✓ **정부 및 금융기관**
정책자금, 대출, 지원사업 등 신청 시 ESG 관련 서류 제출
- ✓ **원청사 및 협력사**
공급망 관리 차원에서 ESG 관련 자료를 요청하는 사례 증가

ESG의 개념

기업가치에 직·간접적으로 영향을 미치는 **환경, 사회, 지배구조**를 뜻하는 약자로, 기업의 지속가능성을 평가하는 세 가지 주요 기준

Environmental(환경) : 탄소배출, 에너지, 폐기물관리 등

Social(사회) : 인권, 차별금지, 근로자 안전, 고객관리 등

Governance(지배구조) : 윤리, 반부패, 컴플라이언스 등



수혜기업 선정대상

ESG 경영이 필요한 국내 수출중심 대·중·소 기업

글로벌 시장의 ESG 경영 중요성 증대로 국내 대·중·소 기업 모두의 대응이 필요합니다. 본 지원사업은 기업규모와 관계 없이 ESG 경영 진단과 강화를 지원합니다. 이를 통해 기업들은 ESG 위험 요소 파악 및 대응책을 수립하여 국제기준에 부합하는 경영 체계 구축으로 글로벌 경쟁력을 강화할 수 있습니다.

1

ESG 경영에
관심있는 국내 모든
대·중·소기업

2

ESG 규제 대응이
필요한 해외 수출
중소·중견기업

3

원청사로부터
ESG 경영을 요구받는
중소·중견기업

신청기간

2026년 3월25일(수)부터 예산소진시까지 (500개사 선정 마감)

신청비용

55만원 (VAT 포함, 수혜기업 실부담금)

사업신청

지속가능경영지원센터

<https://k-esg.org/pretest/apply>



입금계좌

국민은행 033201-04-220584 이에스지아이 주식회사

사업지원내용

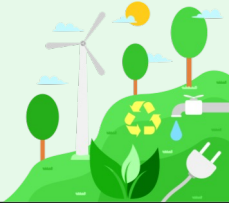

ESG 경영 지원 프로세스

* 전체 일정은 사정에 따라 다소 변동될 수 있습니다.





수혜기업 선정

1 '지속가능경영지원센터' 사업신청 <https://k-esg.org/pretest/apply>

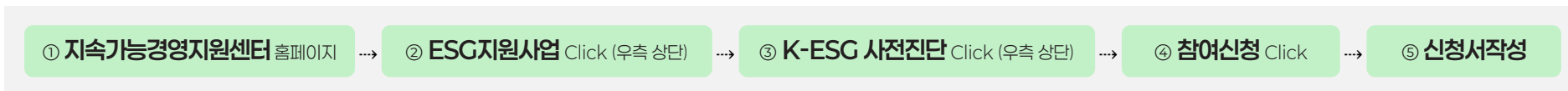

2 수혜기업 선정 (6~8월 예정)

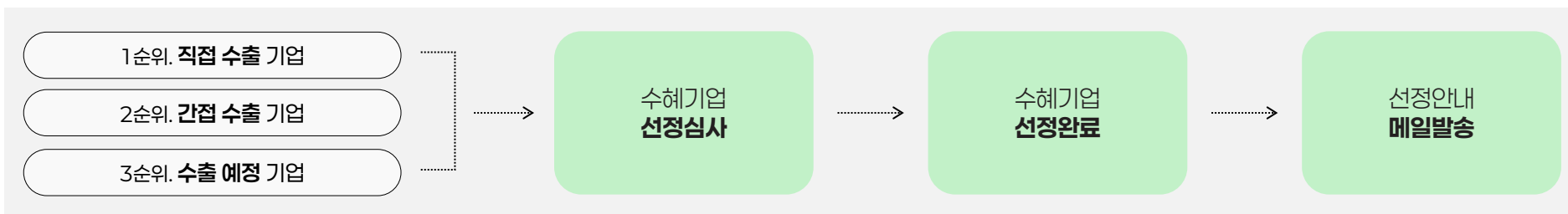

3 신청비용입금

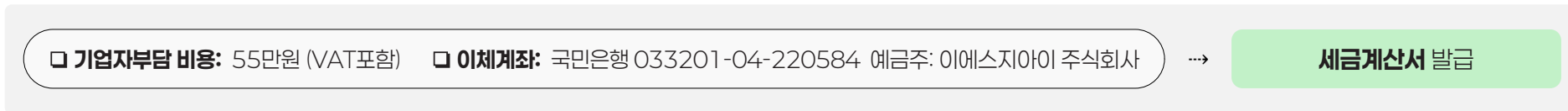

4 '공급망 ESG 사전진단 시스템' 회원가입 <https://support.k-esg.org/>

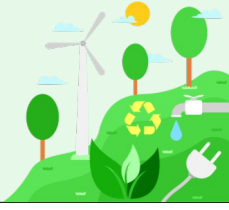

ESG 진단 문항

1

Policy-Action-Result

정책보유 · 실행체계활동 · 성과외부공개

종합적인 평가체계

2

ESG Factbook

기업별 정량 데이터 및 정성자료 가공

기업 정밀진단 결과 제공

3

다양한 ESG 평가지표 활용

K-ESG · CSDDD · GRI · EcoVadis

ESG Standard Index 제공

평가 지표 분류

환경-E



환경경영 조직운영 환경 정책수립 환경 인허가 획득

온실가스 배출량 유해화학물질관리 ...

노동인권-S1



결사의 자유 보장 강제/이동 노동 근로조건 준수

개인정보처리 방침 고충처리 절차 ...

안전보건-S2



안전보건 체계 작업환경 개선 비상상황 위험성평가

시설 위생 관리 안전보건 교육 ...

사회윤리-G



책임있는 원부자재조달 지역사회 상생 윤리경영

부패 및 이해상충행위 공정거래 ...

문항 예시

노동인권-S1

A 실행지표

Q. 귀사는 근로자(정규직, 비정규직, 인턴 포함)와 상호 협의한 사항을 반영한 근로계약을 작성하고, 교부하였습니까?

예 아니오

증빙자료 예시

- 근로자 국적 모국어로 된 고용계약서
- 인터뷰를 통해 계약서 보유 여부 확인

증빙자료 업로드

- 홍길동 과장 고용계약서.docx
- 25-06-15 홍길동 인터뷰 확인

ESG Standard Index

K-ESG	공급망 K-ESG	CSDDD	GRI	EcoVadis
×	S-2-2	제7조	401	LAB

수혜기업 인센티브



참여 기관별 인센티브

참여기관	항목 및 세부기준	대상	지원사항
코트라	수출24 글로벌 대행 서비스 유료조사 비용 할인 (해외시장조사 17종)	우수기업 (전체상위 10% 또는 각 규모 내 상위 30% 기업)	20% 할인
	글로벌 비즈니스 트렌드 설명회		20% 할인
	외국인투자유치지원사업(IKMP)		선정우대 (총점의 5% 가점부여)
	내수기업 수출기업화 사업		선정 우대 <small>(단, 내수기업 및 수출조보기업 조건 충족, ESG 우수기업 확인서 제출 필요)</small>
	(수출바우처) 산업부 통합형 지원사업(산업 글로벌 진출역량 강화사업) - 소부장산업 신청대상		선정우대 (가점 1점 운영)
	(수출바우처) 산업부 통합형 지원사업(산업 글로벌 진출역량 강화사업) - 그린산업 신청대상		선정우대 (가점 1점 운영)
	(수출바우처) 산업부 통합형 지원사업(산업 글로벌 진출역량 강화사업) - 소비재산업 신청대상		선정우대 (가점 1점 운영)
	해외IT지원센터 및 공유오피스		선정우대(5점 가점)
	2024 해외공동물류센터사업		선정우대(3점 가점)
	해외진출 한국기업 디렉토리		엑셀자료 구매가격 5% 할인
수출희망1000	선정우대 <small>(가점 5점/우수기업 확인서 제출)</small>		
무역협회	수출상담회·해외전시회 등 해외마케팅 지원사업 평가시 우대 <small>- 해외마케팅 사업광고시가점 항목에 해당하는 정량적 지표 만점부여</small>	우대	

* 인센티브 제공기관과 협의에 따라 일부 지원 내용이 변동 될 수 있습니다.

수혜기업 인센티브



참여 기관별 인센티브

참여기관	항목 및 세부기준	대상	지원사항												
산업단지공단	한국산업단지공단 「혁신 산업 생태계 구축 및 지속가능경영 지원을 위한 금융지원」 선정 우대 - 보증비율(최대 100%) 및 보증요율(최대 0.8%) 우대, 보증료 감면 지원		우대 및 감면												
무역보험공사	수출지원 단기 수출보험 한도 1.5배 우대 및 보험료 30% 할인		우대 및 할인												
	금융지원 보증상품의 한도 1.5배 우대 및 보증료 20%할인														
	해외판로지원 연간 국외기업 신용조사 보고서 5건 무료														
SGI 서울보증	우수기업 보험료 할인 - (계약 차액·선급·하자지급·다이렉트 지급·물품 대금) 보증보험, P-BOND, AP-BOND, M-BOND, 상생계약·선급·하자·신용보험, 지급·신용보험		10% 할인												
	계약자별 위임전결액 확대(신용등급별 최대 30억원)	우수기업 (전체상위 10% 또는 각 규모 내 상위 30% 기업)	위임전결액 확대												
	<table border="1"> <thead> <tr> <th>신용등급</th> <th>현행</th> <th>확대 10% 기업</th> </tr> </thead> <tbody> <tr> <td>AAA ~ A-</td> <td></td> <td>현행 + 30억원</td> </tr> <tr> <td>BBB+ ~ BBB-</td> <td>CRS평가액</td> <td>현행 + 20억원</td> </tr> <tr> <td>BB+ ~ BB-</td> <td></td> <td>현행 + 10억원</td> </tr> </tbody> </table>			신용등급	현행	확대 10% 기업	AAA ~ A-		현행 + 30억원	BBB+ ~ BBB-	CRS평가액	현행 + 20억원	BB+ ~ BB-		현행 + 10억원
	신용등급			현행	확대 10% 기업										
	AAA ~ A-				현행 + 30억원										
BBB+ ~ BBB-	CRS평가액	현행 + 20억원													
BB+ ~ BB-		현행 + 10억원													
중소기업 신용관리 컨설팅 - 니이스평가정보(주) 제휴 컨설팅 비용 지원		무상 제공													
중소기업 임직원 교육플랫폼 「SGI Edu-Partner」 - 휴넷 제휴, 각종 직무·외국어·발정필수교육 등 무상 제공		무상 지원													

* 인센티브 제공기관과 협의에 따라 일부 지원 내용이 변동 될 수 있습니다.

수혜기업 인센티브



참여 기관별 인센티브

참여기관	항목 및 세부기준	대상	지원사항
ESGi	ESG&ISO 패키지 컨설팅 할인 제공 - 5개 표준 중 4개 (ISO 9001 · 14001 · 45001 · 37001 · 37301)	모든 수혜기업	50% 할인
	ISO/UNDP 53001 경영시스템 인증 컨설팅 지원		최우수 3개사
	공정거래법을 무료 상담		무상 지원
	ESG 관련 정보제공(오픈채팅방 등)		무상 지원
한국준법진흥원	ISO 인증·전환 비용 할인 제공 - 5개 표준 중 4개 (ISO 9001 · 14001 · 45001 · 37001 · 37301)	모든 수혜기업	50% 할인
	ISO/UNDP 53001 경영시스템 인증 취득 지원		최우수 3개사
	ISO-ESG,공정거래(민간자격) 심사원 교육 등 교육과정 할인		50% 할인
	컴플라이언스 정보제공(오픈채팅방)		무상 지원

* 인센티브 제공기관과 협의에 따라 일부 지원 내용이 변동 될 수 있습니다.

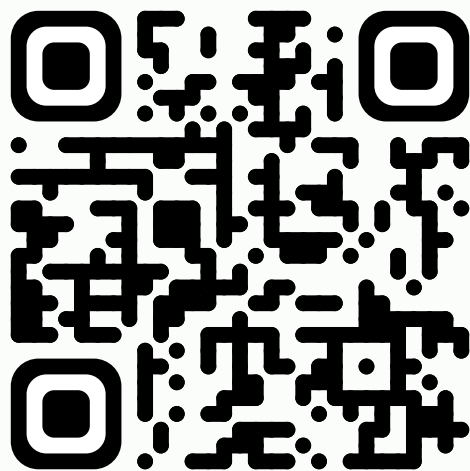

2026년 중소·중견기업 ESG 공급망 컨설팅 **정부지원사업**

상단의 QR코드를 스캔 해주세요.

•

지속가능경영지원센터 k-esg.org/pretest/apply